

BILANS TERENU	m2	% działki
Pow. działki	6914,1	100,00
Pow. zabudowy	2120,01	30,66
Pow. utwardzeń		
chodniki	423,18	6,12
jezdnie	2196,97	31,78
Pow. zieleni	2173,94	31,44

LEGENDA

A,B,C,D,E,F,G, H - A - zakres obejmujący projekt budowlany rozbudowy budynku pływalni

1,2,3,4-1 - zakres obejmujący koncepcje hali sportowej

- 1** - Pływalnia kryta DELFIN
- 2** - Hala sportowa
- ▶** - Główne wejście do budynku.
- MP
MP/N - Miejsce postojowe, miejsce postojowe dla niepełnosprawnych
- 72** miejsca postojowe w tym **4** dla osób niepełnosprawnych
- Drzewa, krzewy
- Jezdnie
- Tereny zielone.
- Chodniki

Projektował:	mgr inż.arch.Wojciech Kurzeja	KL.234/93	08.04.2015	
Projektował:	mgr inż. arch. Wawrzyniec Kuc	RP-UPR.514/91	08.04.2015	
Sprawdził:	dr hab inż. arch. Sabina Kuc	UAN 213/90	08.04.2015	
Opracował:	mgr inż.arch. Anita Chrzanowska		08.04.2015	
	Imię i nazwisko	Nr uprawnień	Data	Podpis

architekci TEAM
 Jednostka projektowania:
 Team s.c., 28-100 Busko-Zdrój, ul. Wojska Polskiego 18a, tel./fax +48 (41) 378 74 65,
 e-mail: biuro@team.busko.pl; www.team.busko.pl

Faza opracowania:
Koncepcja

Nazwa obiektu budowlanego:
Koncepcja funkcjonalno-przestrzenna hali sportowej

Adres obiektu budowlanego:
 nr ew. dz. 6047/8, 6047/34 6047/35, 6047/48, 6196/2, Połaniec, ul. Witosa

Nazwa rysunku:
Koncepcja zagospodarowania terenu.

Projekt:	Skala:	Faza	Branża	Nr rysunku	Indeks
	1:500	K	A	01	
Wersja:	Data:				
	08.04.2015				

W niniejszej mapie urządzeń, które nie zostały zgłoszone, lub o których brak jest danych, wykonano w celu opracowania projektu basenu.

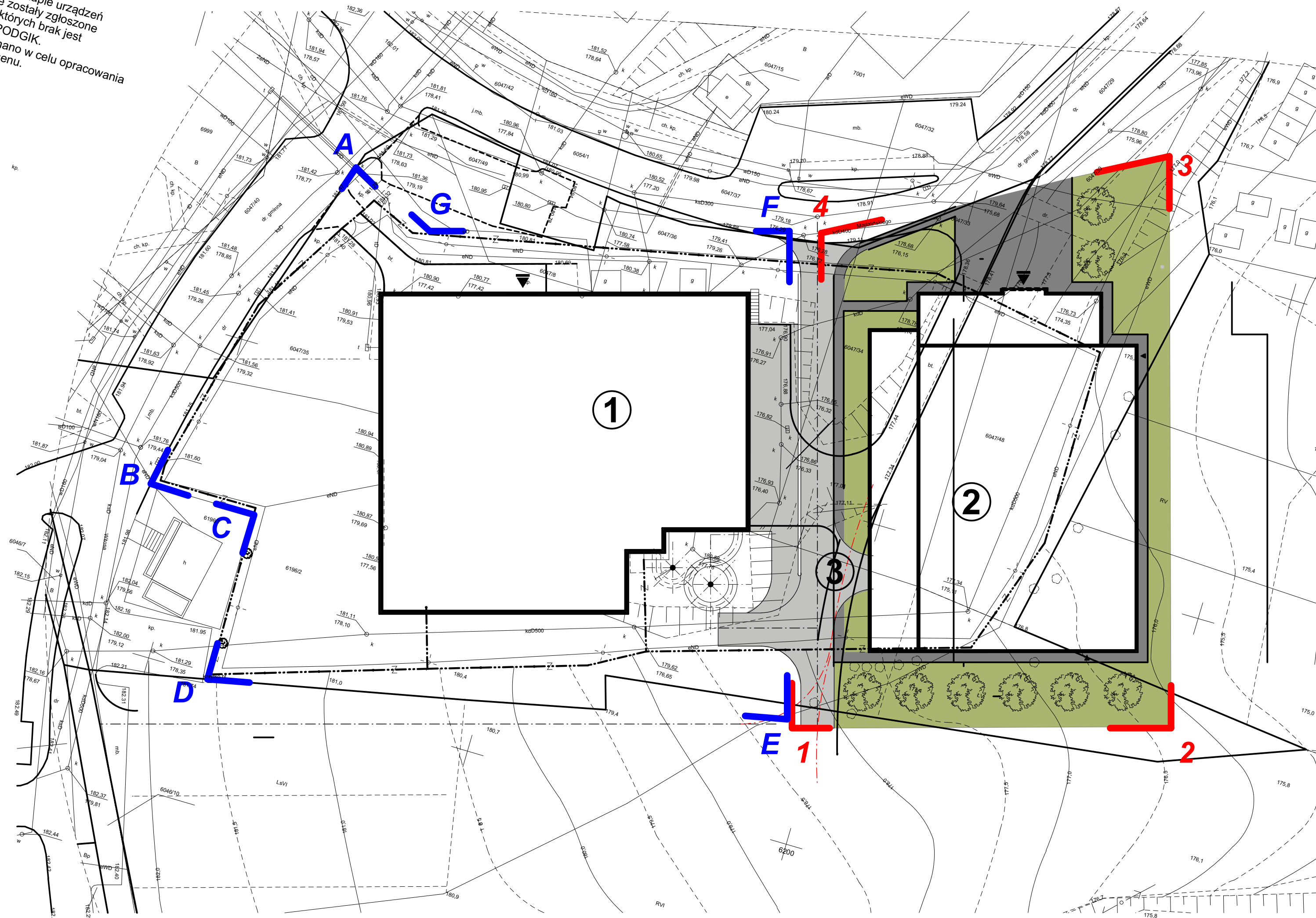

LEGENDA

A,B,C,D,E,F,G, H - A - zakres obejmujący projekt budowlany rozbudowy budynku pływalni

1,2,3,4-1 - zakres obejmujący koncepcję hali sportowej

- 1** - Pływalnia kryta DELFIN
- 2** - Hala sportowa
- 3** - Wjazd do garażu podziemnego
- ▶** - Główne wejście do budynku.
- Drzewa, krzewy
- Jezdnie
- Tereny zielone.
- Chodniki

Projektował:	mgr inż.arch.Wojciech Kurzeja	KL.234/93	08.04.2015	
Projektował:	mgr inż. arch. Wawrzyniec Kuc	RP-UPR.514/91	08.04.2015	
Sprawdził:	dr hab inż. arch. Sabina Kuc	UAN 213/90	08.04.2015	
Opracował:	mgr inż.arch. Anita Chrzanowska		08.04.2015	
	Imię i nazwisko	Nr uprawnień	Data	Podpis

Jednostka projektowania:
Team s.c., 28-100 Busko-Zdrój, ul. Wojska Polskiego 18a, tel./fax +48 (41) 378 74 65,
e-mail: biuro@team.busko.pl; www.team.busko.pl

Faza opracowania:
Koncepcja

Nazwa obiektu budowlanego:
Koncepcja funkcjonalno-przestrzenna hali sportowej

Adres obiektu budowlanego:
nr ew. dz. 6047/8, 6047/34 6047/35, 6047/48, 6196/2, Połaniec, ul. Witosa

Nazwa rysunku:
Koncepcja zagospodarowania terenu.(wariant 2)

Projekt:	Skala:	Faza	Branża	Nr rysunku	Indeks
	1:500	K	A	01a	
Wersja:	Data:				
	08.04.2015				

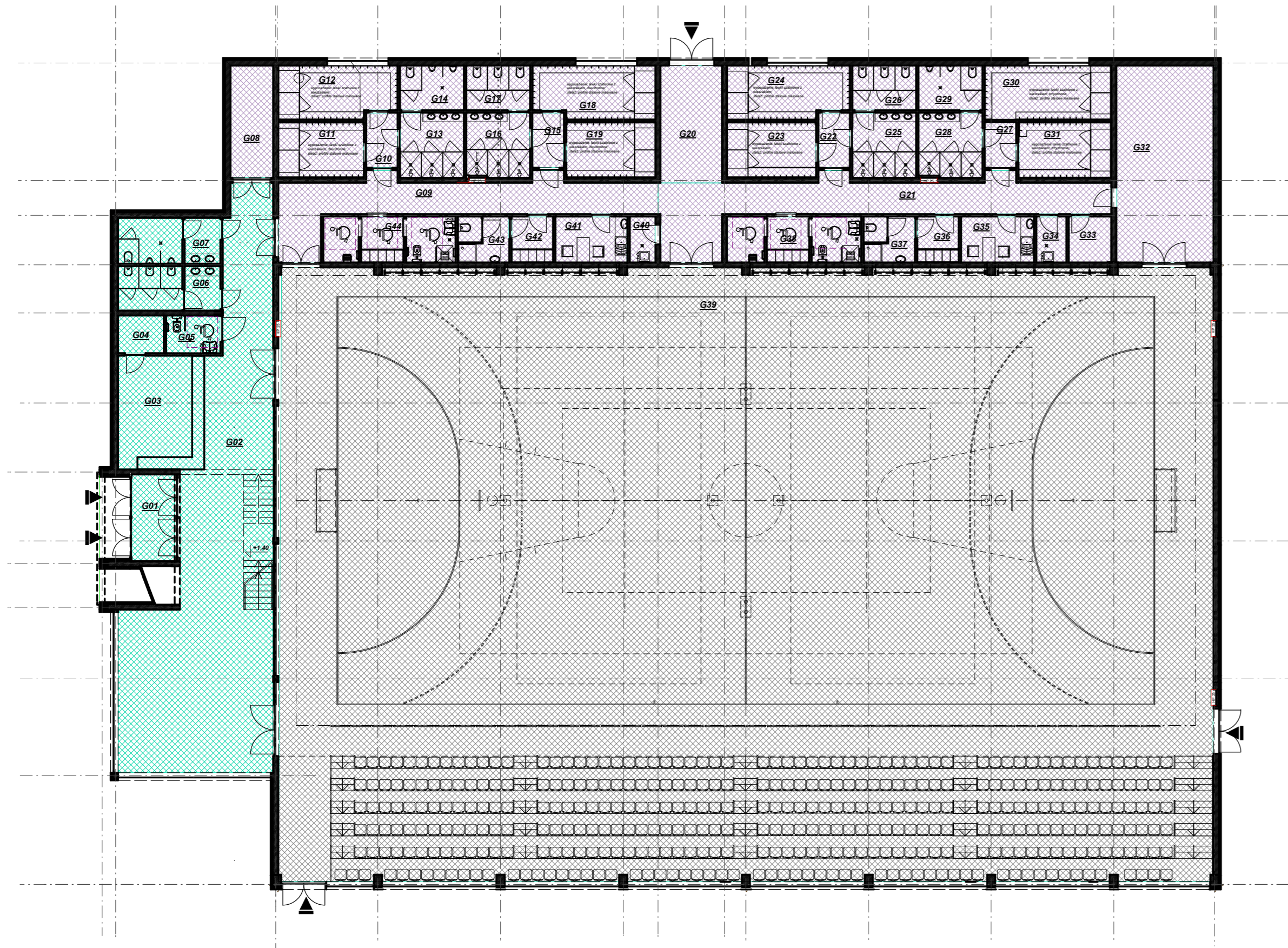

Tablica 02. Zestawienie pomieszczeń parteru

Nr. pom.	Nazwa pomieszczenia	Klasyfikacja powierzchni	Powierzchnia netto
G01	Wardrob	R	8,72
G02	Hala	R	124,80
G03	Szafka dyktowaczom	U	23,09
G04	Zaplecze szatni	U	3,99
G05	WC DN	U	4,47
G06	WC damskie	U	10,47
G07	WC męskie	U	10,90
G08	Magazynek	U	11,22
G09	Komunikacja	R	34,63
G10	Komunikacja	R	4,01
G11	Szafka męska	U	11,46
G12	Szafka męska	U	14,50
G13	Natrysk męski	U	9,74
G14	W.C. męski	U	9,99
G15	Korytarz	R	4,02
G16	Natrysk damski	U	9,60
G17	W.C. damski	U	9,99
G18	Szafka damska	U	14,50
G19	Szafka damska	U	11,93
G20	Komunikacja	U	17,09
G21	Korytarz	R	42,09
G22	Korytarz	R	4,01
G23	Szafka damska	U	11,92
G24	Szafka damska	U	14,90
G25	Natrysk damski	U	9,74
G26	W.C. damski	U	9,99
G27	Korytarz	R	3,30
G28	Natrysk męski	U	9,60
G29	W.C. męski	U	9,99
G30	Szafka męska	U	16,11
G31	Szafka męska	U	12,68
G32	Magazyna	R	49,49
G33	Magazyn podręczny	U	4,53
G34	Pomieszczenie porządkowe	U	3,16
G35	Pokój trenerów	U	7,81
G36	Szafka trenerów	U	4,41
G37	Sanitariaty trenerów	U	5,34
G38	Zespół szatniowo - sanitarny niepełnosprawnych	U	14,04
G39	Hala sportowa	R	1397,97
G40	Pomieszczenie porządkowe	U	2,71
G41	Pokój trenerów	U	7,93
G42	Szafka trenerów	U	4,41
G43	Sanitariaty trenerów	U	5,34
G44	Zespół szatniowo - sanitarny osób niepełnosprawnych	U	13,92
Powierzchnia netto			1971,81
w tym:			
Powierzchnia użytkowa			299,05
Powierzchnia rusztu			277,13

LEGENDA

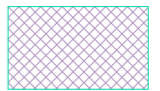
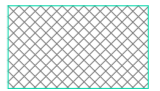
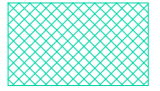
-  -zaplecze hali, szatnie, natryski, magazyny
-  -hala sportowa
-  -strefa wejściowa, hol, toalety

Projektował:	mgr inż. arch. Wojciech Kurzeja	KL.234/93	08.04.2015	
Projektował:	mgr inż. arch. Wawrzyniec Kuc	RP-UPR.514/91	08.04.2015	
Sprawdził:	dr hab inż. arch. Sabina Kuc	UAN 213/90	08.04.2015	
Opracował:	mgr inż. arch. Anita Chrzanowska		08.04.2015	
	Imię i nazwisko	Nr uprawnień	Data	Podpis

architekci **TEAM**
 Jednostka projektowania:
 Team s.c., 28-100 Busko-Zdrój, ul. Wojska Polskiego 18a, tel./fax +48 (41) 378 74 65,
 e-mail: biuro@team.busko.pl; www.team.busko.pl
 Faza opracowania:
Koncepcja

Nazwa obiektu budowlanego:
Koncepcja funkcjonalno-przestrzenna hali sportowej

Adres obiektu budowlanego:
 nr ew. dz. 6047/8, 6047/34 6047/35, 6047/48, 6196/2, Polaniec, ul. Witosa

Nazwa rysunku
Rzut parteru

Projekt:	Skala:	Faza	Branża	Nr rysunku	Indeks
	1:500	K	A	02	
Wersja:	Data:				
	08.04.2015				

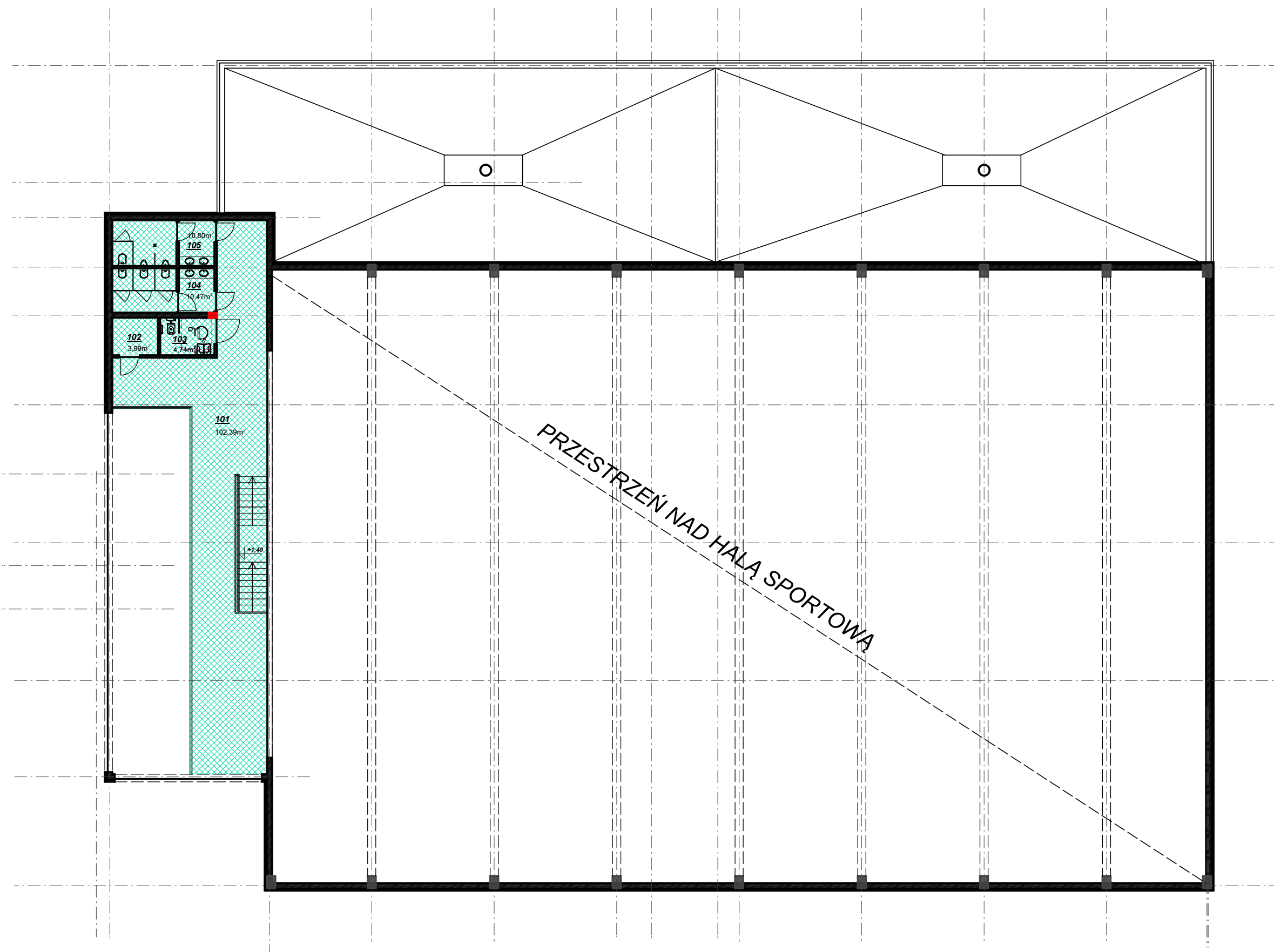

LEGENDA

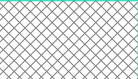
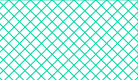
-  -zaplecze hali, szatnie, natryski, magazyny
-  -hala sportowa
-  -strefa wejściowa, hol, toalety

Tablica 03. Zestawienie pomieszczeń Antresoli

Nr pom	Nazwa pomieszczenia	Klasyfikacja powierzchni	Powierzchnia netto
101	Antresola	R	102,39
102	Magazynek	U	3,99
103	WC ON	U	4,74
104	WC damskie	U	10,47
105	WC męskie	U	10,80
Powierzchnia netto			132,39
w tym			
Powierzchnia użytkowa			U 30,00
Powierzchnia ruchu			R 102,39

Projektował:	mgr inż.arch.Wojciech Kurzeja	KL.234/93	08.04.2015	
Projektował:	mgr inż. arch. Wawrzyniec Kuc	RP-UPR.514/91	08.04.2015	
Sprawdził:	dr hab inż. arch. Sabina Kuc	UAN 213/90	08.04.2015	
Opracował:	mgr inż.arch. Anita Chrzanowska		08.04.2015	
	Imię i nazwisko	Nr uprawnień	Data	Podpis

architekci TEAM
 Jednostka projektowania:
 Team s.c., 28-100 Busko-Zdrój, ul. Wojska Polskiego 18a, tel./fax +48 (41) 378 74 65,
 e-mail: biuro@team.busko.pl; www.team.busko.pl
 Faza opracowania:
 Koncepcja

Nazwa obiektu budowlanego:
Koncepcja funkcjonalno-przestrzenna hali sportowej

Adres obiektu budowlanego:
 nr ew. dz. 6047/8, 6047/34 6047/35, 6047/48, 6196/2, Polaniec, ul. Witosa

Nazwa rysunku

Rzut antresoli

Projekt:	Skala:	1:500	Faza	Branża	Nr rysunku	Indeks
Wersja:	Data:	08.04.2015	K	A	03	

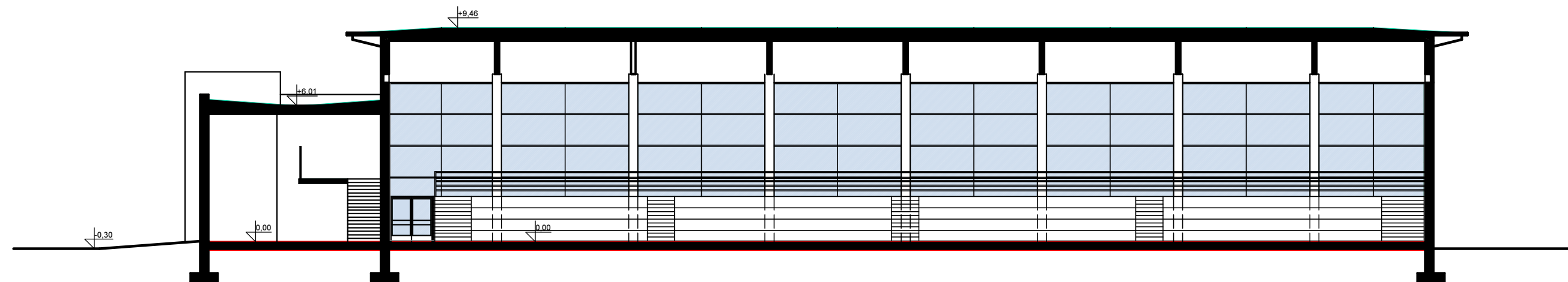

Przekrój A-A
SKALA 1:100

Projektował:	mgr inż.arch.Wojciech Kurzeja	KL.234/93	08.04.2015	
Projektował:	mgr inż. arch. Wawrzyniec Kuc	RP-UPR.514/91	08.04.2015	
Sprawdził:	dr hab inż. arch. Sabina Kuc	UAN 213/90	08.04.2015	
Opracował:	mgr inż.arch. Anita Chrzanowska		08.04.2015	
	Imię i nazwisko	Nr uprawnień	Data	Podpis

Jednostka projektowania:
Team s.c., 28-100 Busko-Zdrój, ul. Wojska Polskiego 18a, tel./fax +48 (41) 378 74 65,
e-mail: biuro@team.busko.pl; www.team.busko.pl

Faza opracowania:
Koncepcja

Nazwa obiektu budowlanego:

**Koncepcja funkcjonalno-
przestrzenna hali sportowej**

Adres obiektu budowlanego:

nr ew. dz. 6047/8, 6047/34 6047/35, 6047/48, 6196/2, Polaniec, ul. Witosa

Nazwa rysunku

Przekrój A-A

Projekt:	Skala:	Faza	Branża	Nr rysunku	Indeks
	1:500	K	A	05	
Wersja:	Data:				
	08.04.2015				

Wszelkie prawa zastrzeżone dla Team s.c



HALA SPORTOWA
W POŁAŃCU

HALA SPORTOWA
W POŁAŃCU

