

MAPA DO CELÓW PROJEKTOWYCH  
SKALA 1 : 500

Woj: świętokrzyskie  
Powiat: staszowski  
Gmina: Połaniec 261205\_4  
Obręb: Połaniec 261205\_4.0001  
Obiekt: dz. nr 6047/8, 6047/34, 6047/35  
6047/48, 6196/2  
Seksja: 7.133.23.13.2.1, 7.133.23.13.2.2  
7.133.23.13.2.3, 7.133.23.13.2.4  
Układ poziomy: 2000 strefa 7  
Układ wysokościowy: Kronsztadt 86  
Wykonano: 23.01.2015 r.  
KERG: G.6642.V.340.2015  
Granice wykazane na niniejszej mapie  
nie spełniają wymogu dokładnościowego +/- 10cm.  
Nie wyklucza się istnienia w terenie nie  
wykazanych na niniejszej mapie urządzeń  
podziemnych, które nie zostały zgłoszone  
do inwentaryzacji, lub o których brak jest  
informacji w zasobach PODGIK.  
Aktualizację mapy wykonano w celu opracowania  
projektu modernizacji basenu.

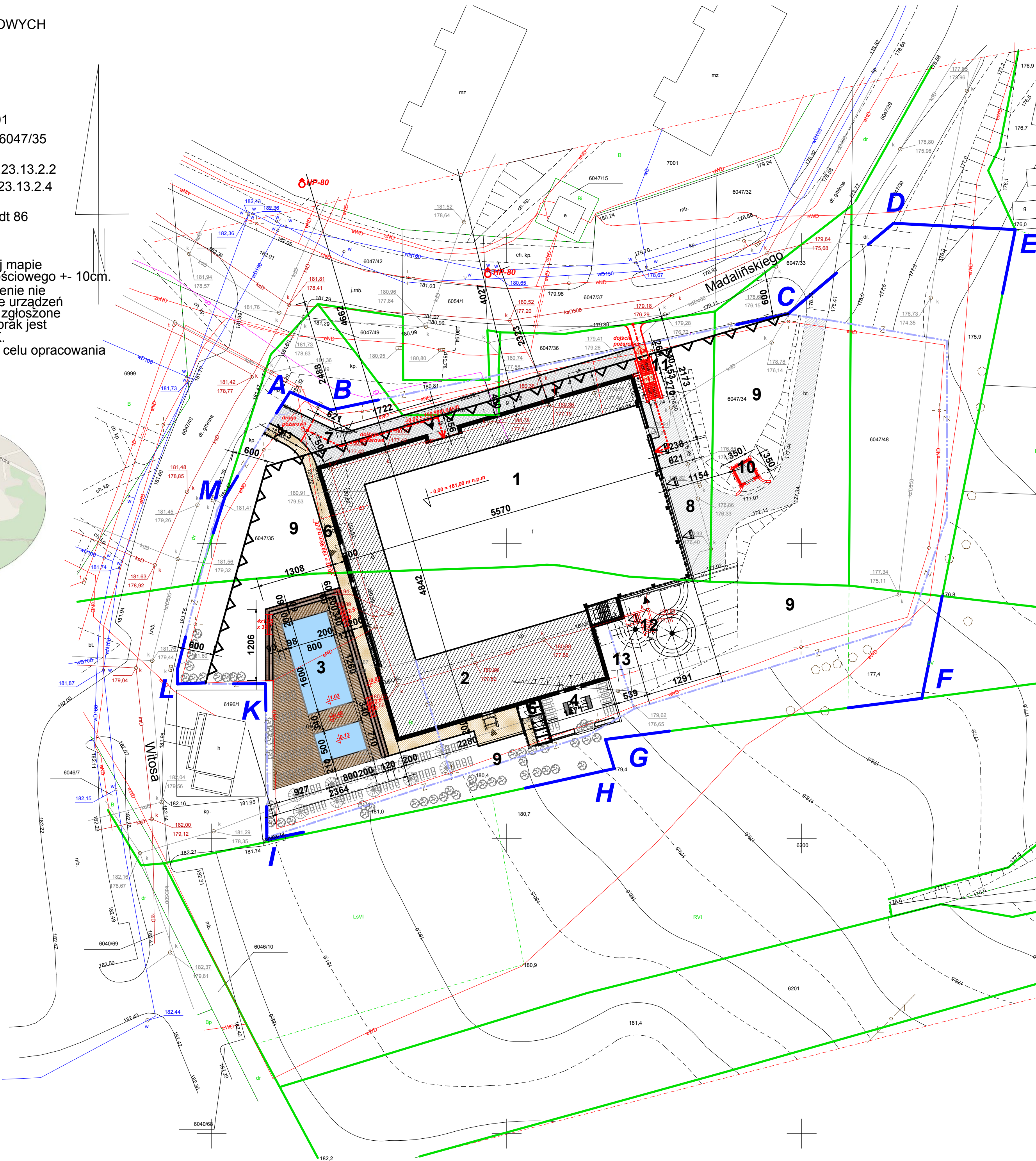

**BILANS TERENU**

teren opracowania	8926,00 m <sup>2</sup>
zabudowa	2500,74 m <sup>2</sup>
utwardzenia	827,95 m <sup>2</sup>
baseny zewnętrzne	145,05 m <sup>2</sup>
tereny zielone	5452,26 m <sup>2</sup>

biologicznie czynna	61,08 m <sup>2</sup>
wskaznik wielkości pow. zabudowy	29,64 m <sup>2</sup>

**LEGENDA**

- |                     |                                                          |
|---------------------|----------------------------------------------------------|
| A, B, C, .....M - A | Teren inwestycji                                         |
| ▬▬▬▬▬▬              | Linia zabudowy                                           |
| 1                   | Istniejący Budynek<br>Krytej Pływalni DELFIN             |
| 2                   | Projektowana rozbudowa Budyńku<br>Krytej Pływalni DELFIN |
| 3                   | Projektowany zespół basenów<br>zewnętrznych              |
| 4                   | Patio wypoczynkowe                                       |
| 5                   | Zespół sanitariatów basenów zewnętrznych                 |
| 6                   | Chodnik z kostki brukowej                                |
| 7                   | Utwardzenie z kostki brukowej                            |
| 8                   | Istniejąca droga dojazdowa                               |
| 9                   | Tereny zielone                                           |
| 10                  | Zadaszony utwardzony plac na odpadki                     |
| 11                  | Projektowane schody terenowe                             |
| 12                  | Projektowane schody techniczne                           |
| 13                  | Stropodach zielony nad Piwnicami                         |

Projektował:	mgr inż.arch.Wojciech Kurzeja	KL.234/93	03.04.2015
Projektował:	mgr inż. arch. Wawrzyniec Kuc	RP-UPR.514/91	03.04.2015
Sprawił:	dr inż. arch. Sabina Kuc	UAN 213/90	03.04.2015
Opracował:	tech.arch.Bożena Duszyca		03.04.2015
	Imię i nazwisko	Nr uprawnień	Data
			Podpis

architekci **TEAM**  
Jednostka projektowania:  
**Team s.c. 28-100 Busko-Zdrój, ul. Wojska Polskiego 18a,**  
tel./fax +48 (41) 378 74 65,  
e-mail: [biuro@team.busko.pl](mailto:biuro@team.busko.pl), [www.team.busko.pl](http://www.team.busko.pl)

Nazwa obiektu budowlanego:  
**Rozbudowa, przebudowa, nadbudowa oraz remont budynku  
pływalni krytej /basenu/ Delfin  
wraz z budową zespołów basenów zewnętrznych oraz przebudową sieci.**

Faza opracowania:  
**Projekt Budowlany**

Adres obiektu budowlanego:  
**nr ew. dz. 6047/8, 6047/34 6047/35, 6047/48, 6196/2,  
obręb Połaniec, ul. Witosza**

Nazwa rysunku:  
**Projekt zagospodarowania terenu**

Projekt:	Skala:	Faza	Branża	Nr rysunku	Indeks
	1:500				
Opracowanie:	Data:	<b>PB</b>	<b>A</b>	<b>01a</b>	
15.1265.24	03.04.2015				